Sabâ İlâhî

Merhaba ya merhaba

Yücel Müzik
078 – 2602

Beste:Meçhul
Güfte:Meçhul

Devr-i Hindî ♪ = 108

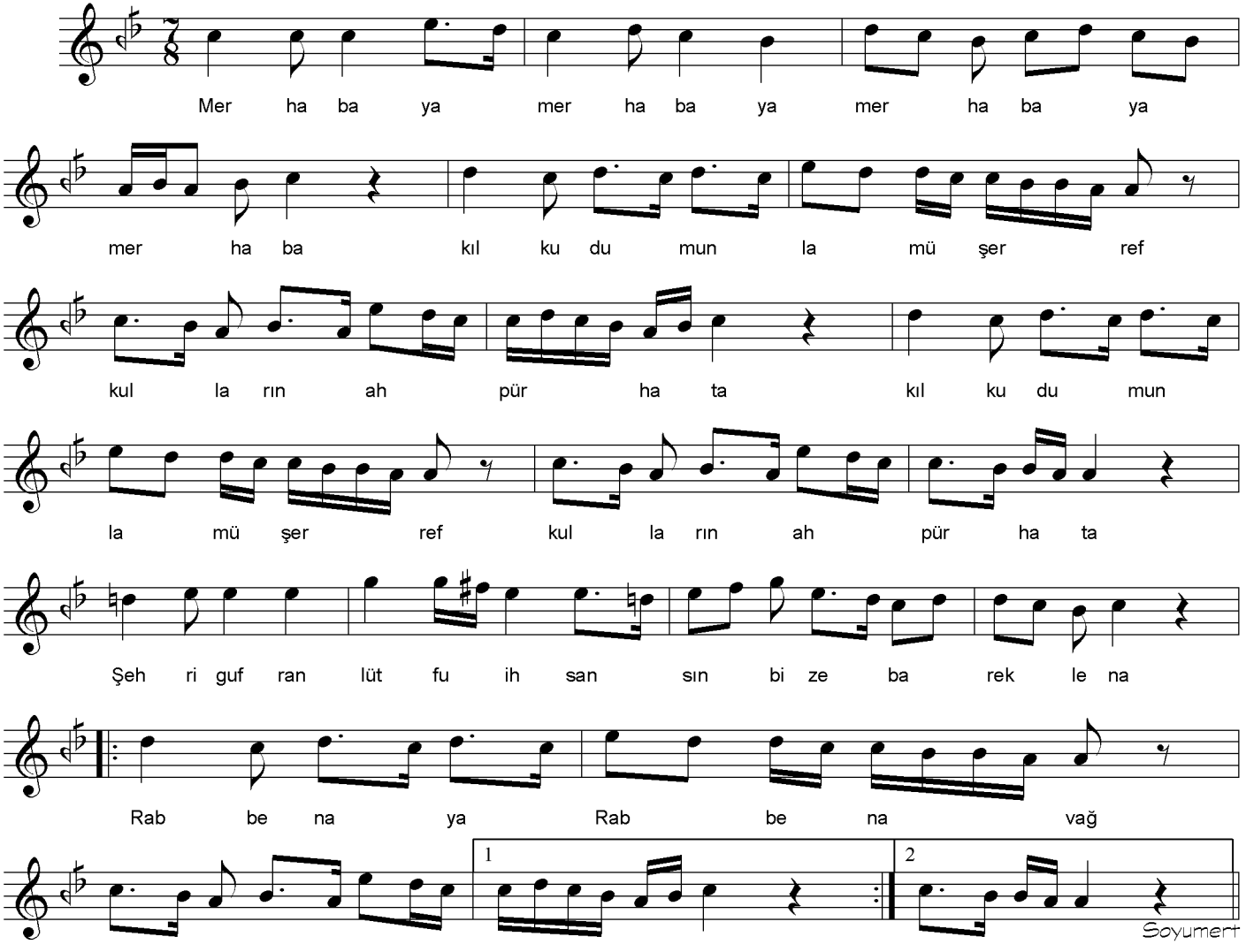

Tashih:Kaşif Demiröz

Merhaba ya merhaba şad merhaba ya merhaba
Kıl kudumunlu müşerref kulların ah pür hata
Şehri gufran lutfu ihsanın bize barek lena
Rabbena ya Rabbena vağfirlena verham lena.